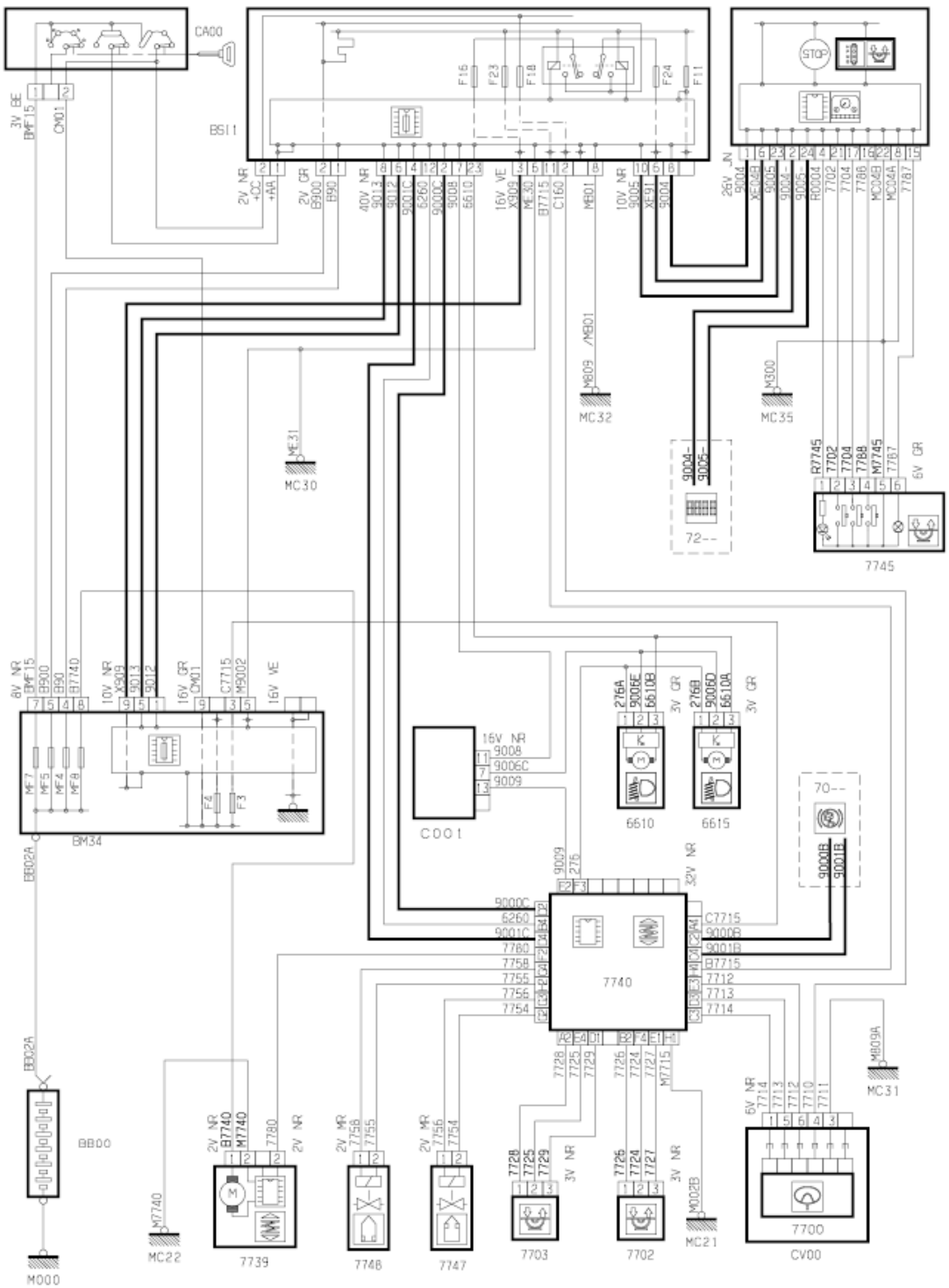
CA00
BS11
0004
STOP
F15
F23
F18
F24
F11
3V BE
BMF15
CM01
2V NR
+CC
+AA
2V GR
B900
B90
40V NR
9013
9012
9001C
6260
9000C
9008
6610
16V VE
X909
ME30
B7715
C160
M801
10V NR
9005
XE91
9004
26V JN
XE04B
9005
9004
9005
R0004
7702
7704
7788
MC04B
MC04A
7787
M801
M609
MC32
M300
MC35
ME31
MC30
9004
9005
72--
R7745
7702
7704
7788
M7745
7787
6V GR
7745
8V NR
BMF15
B900
B90
B7740
10V NR
X909
9013
9012
16V GR
CM01
C7715
M9002
16V VE
ME7
ME5
ME4
ME8
F4
F3
BM34
BB02A
16V NR
9008
9006C
9009
C001
276A
9006E
6610B
3V GR
276B
9006D
6610A
3V GR
6610
6615
70--
9000B
9001B
9009
276
32V NR
9000C
6260
9001C
7780
7758
7755
7756
7754
7740
C7715
9000B
9001B
B7715
7712
7713
7714
BB02A
BB00
M000
2V NR
B7740
M7740
7780
2V NR
M7740
MC22
7739
2V NR
7758
7755
7748
2V NR
7756
7754
7747
7728
7725
7729
3V NR
7703
7726
7724
7727
3V NR
7702
M7715
M002B
MC21
6V NR
7714
7713
7712
7710
7711
7700
CV00
M809A
MC31