

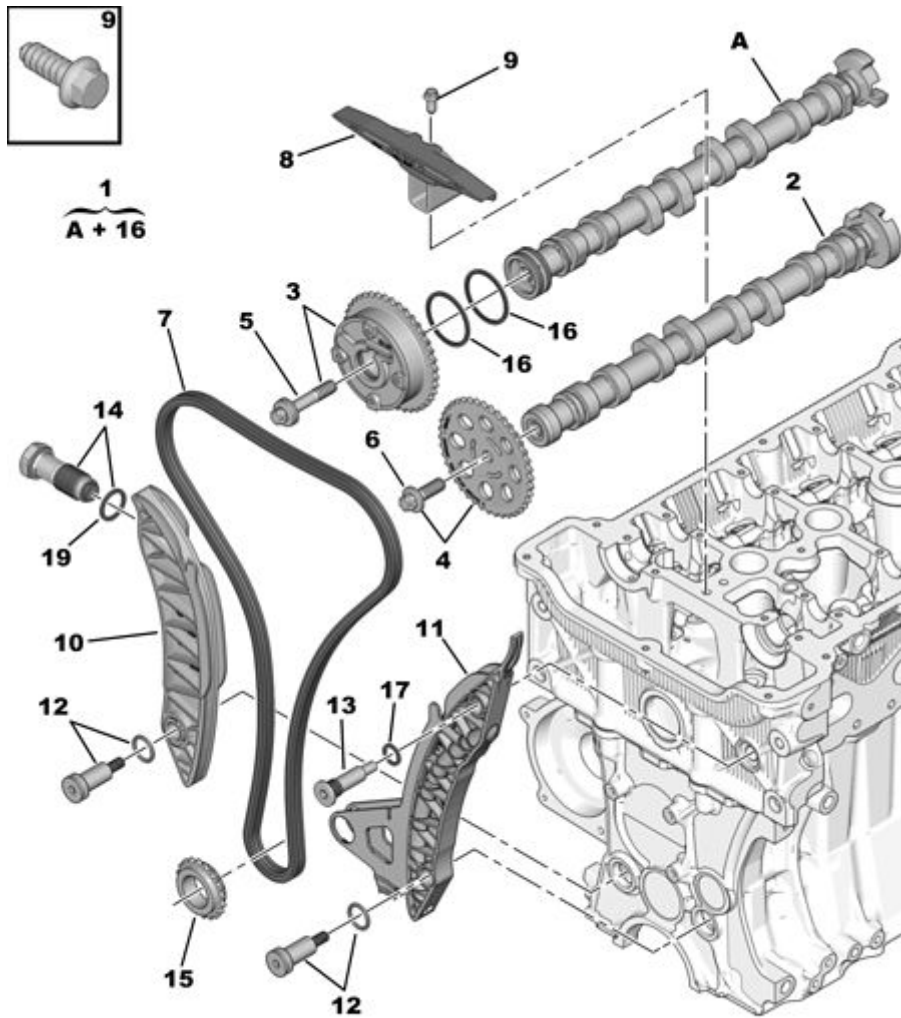







## 11.12.20 123016A

## РЕМЕНЬ РАСПРЕДВАЛА, ШЕСТЕРНЯ РАСПРЕДВАЛА



11/2016

00105452

01	98 048 455 80	REACH	01	РАСПРЕД. ВАЛ ДВИГАТЕЛЯ ААС ВПУСК	
02	98 048 456 80	REACH	01	РАСПРЕД. ВАЛ ДВИГАТЕЛЯ ААС ВЫПУСК	
03	0805 K1 RP 16 828 025 80	REACH	01 01	ШЕСТЕРНЯ РАСПРЕДВАЛА И БОЛТ ADM	
04	0805 K3 RP 16 828 026 80	REACH	01 01	ШЕСТЕРНЯ РАСПРЕДВАЛА И БОЛТ ECHAR	
05	0806 77	REACH	01	(MUL) БОЛТ С ОПОРНОЙ ШАЙБОЙ M10X52	
06	0806 78	REACH	01	(MUL) БОЛТ С ОПОРНОЙ ШАЙБОЙ M10X30	
07	0816 H9 RP 98 228 271 80	REACH	01 01	ЦЕПЬ ПРИВОДА ГРМ	
08	0818 29 RP 98 160 586 80	REACH	01 01	НАКЛАДКА ГАЗОРАСПРЕД МЕХАНИЗМА	
09	0250 57	REACH	02	(MUL) БОЛТ С ОПОРНОЙ ШАЙБОЙ DIAM 6X100-20	
10	0818 30	REACH	01	НАПРАВЛЯЮЩАЯ ЦЕПИ ПРИВОДА ГРМ	
11	0818 31	REACH	01	НАПРАВЛЯЮЩАЯ ЦЕПИ ПРИВОДА ГРМ	
12	0820 26	REACH	02	БОЛТ ОСИ M8	
13	0820 27	REACH	01	БОЛТ ОСИ M14	
14	98 248 315 80 RP 16 759 411 80	REACH	01 01	НАТЯЖИТЕЛЬ ГРМ	
15	0513 C8 RP 98 337 025 80	REACH	01 01	ШЕСТЕРНЯ ГРМ ДВИГАТЕЛЯ	
16	0807 39	REACH	02	ВТУЛКА УПЛОТНИТЕЛЬНАЯ	
17	0820 28	REACH	01	УПЛОТН. НАТЯЖИТЕЛЯ ПРИВОДА ГРМ 14,2X20,9-1,5	
19	0829 G9 RP 98 248 316 80	REACH	01 01	УПЛОТН. НАТЯЖИТЕЛЯ ПРИВОДА ГРМ	